

Mosaico degli strumenti urbanistici comunali

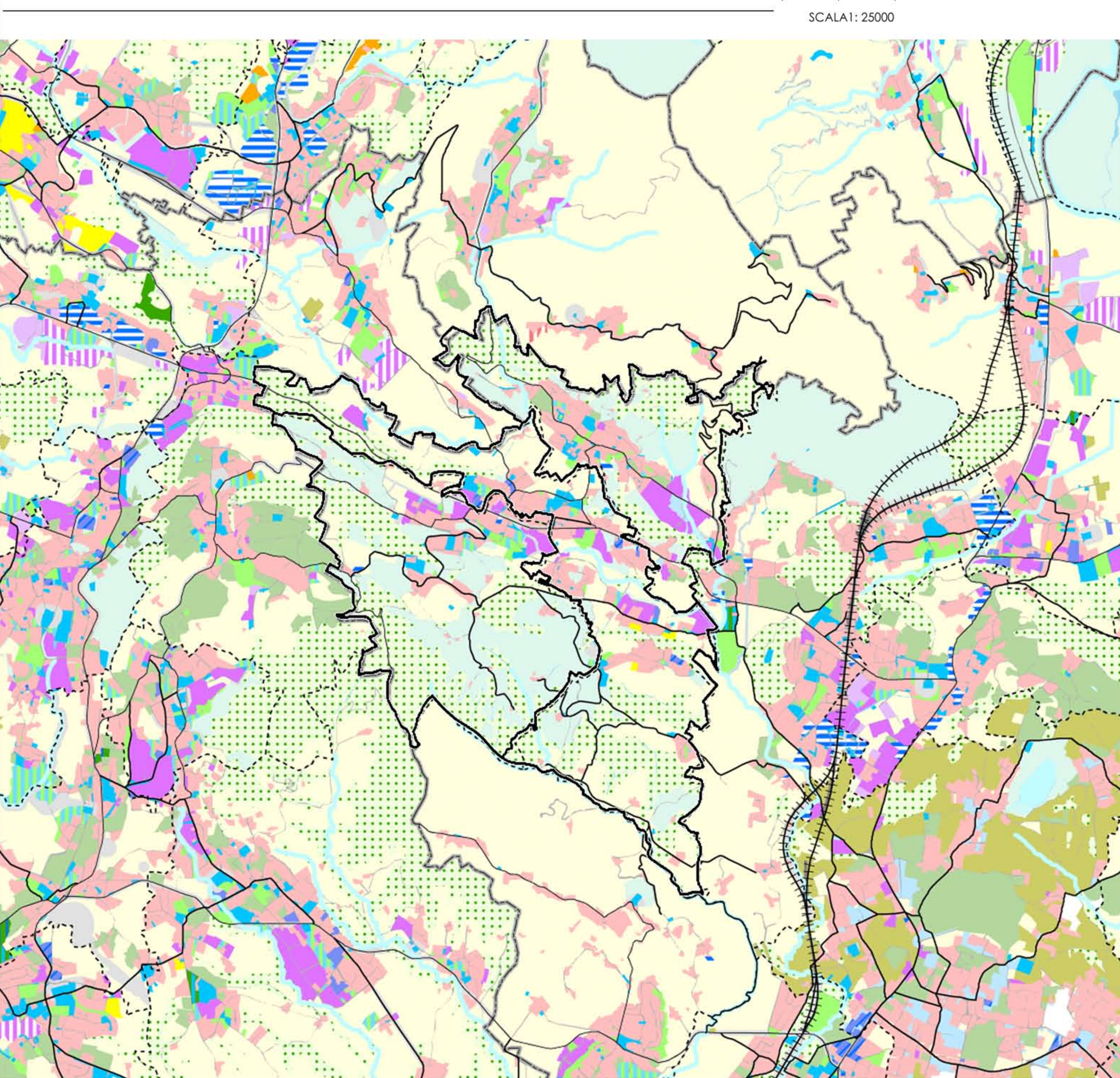

PTCP Lecco

- Confine comunale
 - Confine circondario
 - Confine provinciale
 - Laghi
 - Corsi d'acqua
 - Viabilità
 - Linee ferroviarie
- Destinazioni di PRG**
- Residenza
 - Produttivo generico
 - Industria
 - Artigianato
 - Commerciale/Direzionale generico
 - Commerciale
 - Direzionale
 - Polifunzionale
 - Turistico/Ricettivo generico
 - Residenza turistica
 - Attività ricreative
 - Attrezzature Turistiche leggere
 - Verde privato
 - Servizi di livello comunale non specificati
 - Aree per attrezzature di livello comunale
 - Aree a verde, gioco e sport di livello comunale
 - Aree miste verde-attrezzature di livello comunale
 - Aree per attrezzature di livello sovracomunale
 - Verde di livello sovracomunale
 - Aree miste verde-attrezzature di livello sovracomunale
 - Infrastrutture su ferro
 - Strade
 - Aeroporti e/o eliporti
 - Porti
 - Agricolo generico
 - Insiediamenti agricoli
 - Culture specializzate
 - Attività estrattive
 - Boschi
 - Aree di rispetto
 - Aree con vincoli specifici
 - Aree non classificate

Inquadramento infrastrutturale

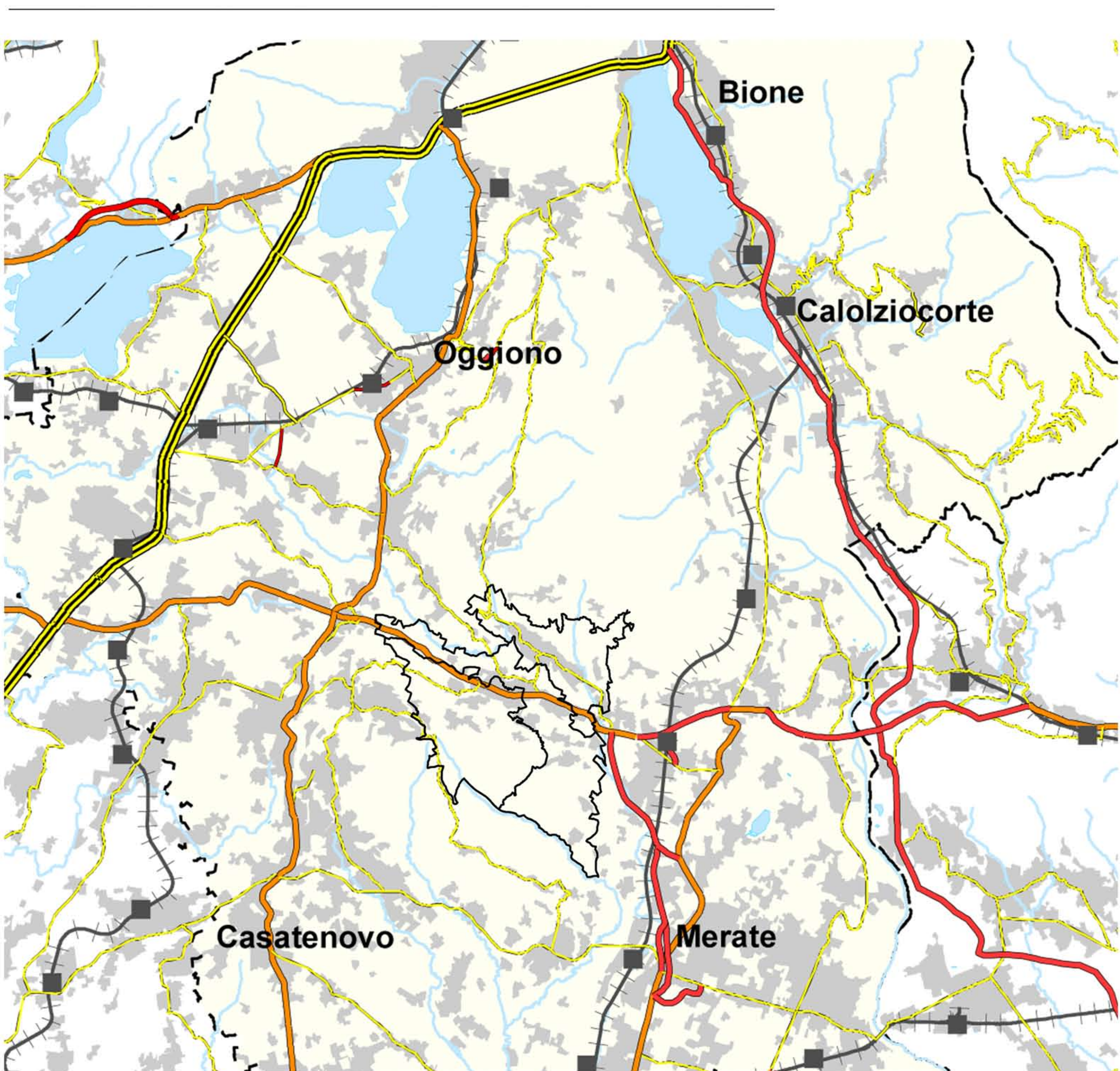

PTCP Lecco

- Confini provinciali
 - Laghi e corsi d'acqua
 - Urbanizzato
 - Aeroporti
 - Ferrovie
 - Stazioni
 - Linee ferroviarie esistenti
 - Linea ferroviarie in progetto
- Viabilità esistente**
- Strade di livello provinciale
 - Strade di livello regionale
 - Autostrade - Superstrade
- Viabilità in riqualificazione progetto**
- Strade di livello provinciale
 - Strade di livello regionale
 - Strade di livello regionale - tracciati da definire
 - Autostrade - Superstrade
 - Sistema Viabilistico Pedemontano
 - Sistema Viabilistico Pedemontano - opere connesse

Sistema rurale paesistico ambientale

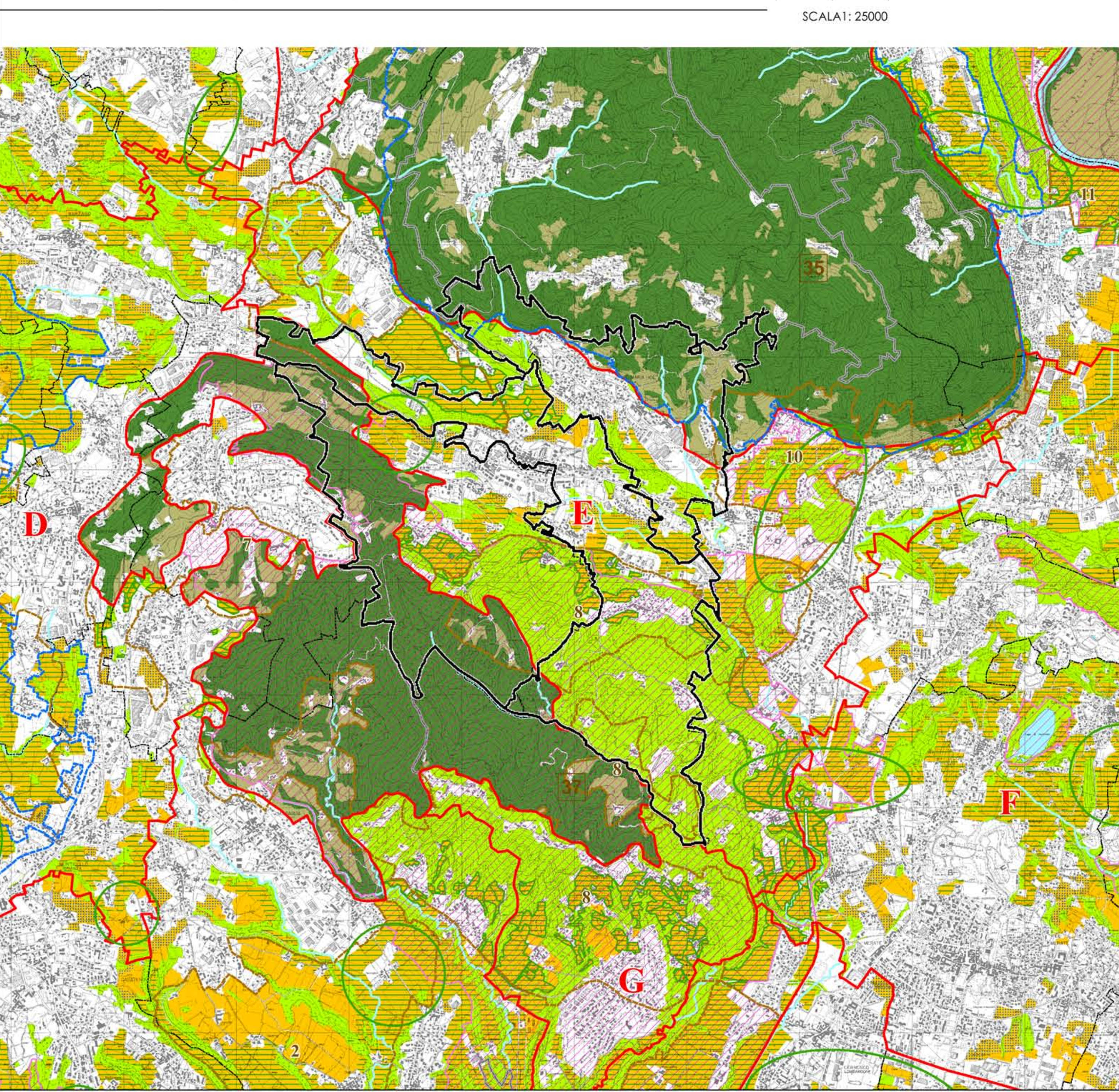

PTCP Lecco

- A - Ambiti destinati all'attività agricola di interesse strategico (art. 56)**
- Ambiti destinati all'attività agricola di interesse strategico
 - a prevalente valenza ambientale
 - di particolare interesse strategico per la continuità della rete ecologica
 - in ambito di accessibilità sostenibile
- B - Ambiti a prevalente valenza ambientale e naturalistica (art. 59)**
- Parchi, Riserve Naturali e SIC con Piani operanti
- C - Ambiti a prevalente valenza paesistica (art. 60)**
- C1 - Ambiti paesaggistici di interesse sovra-provinciale
 - C2 - Ambiti paesaggistici di interesse provinciale
 - Ambiti paesaggistici di interesse per la continuità della rete verde
 - Parchi Locali di Interesse Sovracomunale (PLIS) esistenti e proposti
- Paesaggi agrari di interesse storico culturale**
- individuati dal PTR**
- 35 Prati e pascoli di Montone e del Palio
 - 36 Rorici del Monte di Biana
 - 37 Terrazzi della Mugliasca
 - 38 Vigneti di Montevicchia
 - 39 Vigneti e colture della punta di Piona
- individuati dalla Provincia**
- 1 Casatenovo - Paesaggio delle ampie sistemazioni agrarie a seminato di pianura
 - 2 Misaglia - Paesaggio delle ampie sistemazioni agrarie a seminato di pianura
 - 3 Comasco Lombardo - Paesaggio delle ampie sistemazioni agrarie a seminato di pianura
 - 4 Orago - Paesaggio delle ampie sistemazioni agrarie a seminato di pianura
 - 5 Verdesio/Robbiate - Paesaggio delle ampie sistemazioni agrarie a seminato di pianura
 - 6 Barzano - Paesaggio delle ampie sistemazioni agrarie a seminato di pianura
 - 7 Sesto/Inverigo - Paesaggio delle ampie sistemazioni agrarie a seminato di pianura
 - 8 Montevicchia/Rovagnate/Perago - Paesaggi dei terrazzamenti collinari vocati alla coltivazione della vite e delle piante aromatiche o a prato permanente
 - 9 Castello Brianza - Paesaggio delle sistemazioni agrarie a seminato di pianura
 - 10 Ogiate Molgora - Paesaggio dei seminativi arborei periburti collinari
 - 11 Brivio/Inverigo - Paesaggio delle sistemazioni agrarie a seminato di pianura
 - 12 Oggiono/Annone - Paesaggio delle ampie sistemazioni agrarie a seminato di pianura
 - 13 Valguglietta/Ogiate - Paesaggio dei seminativi arborei periburti collinari
 - 14 Civate - Paesaggio dei terrazzamenti del Lario a prato permanente o in stato di abbandono
 - 15 Valmadrera - Paesaggio dei terrazzamenti del Lario (a prato permanente, a seminato arboreo, a orti di vite ero ulivo, in stato di abbandono)
 - 16 Onno - Paesaggio dei terrazzamenti del Lario (a prato permanente, a seminato arboreo, a orti di vite ero ulivo, in stato di abbandono)
 - 17 Vassena - Paesaggio dei terrazzamenti del Lario (a prato permanente, a seminato arboreo, a orti di vite ero ulivo, in stato di abbandono)
 - 18 Limonta - Paesaggio dei terrazzamenti del Lario (a prato permanente, a seminato arboreo, a orti di vite ero ulivo, in stato di abbandono)
 - 19 Mandello Lario/Abbadia Lariana/Crebbio - Paesaggio dei terrazzamenti del Lario (a prato permanente, a seminato arboreo, a orti di vite ero ulivo, in stato di abbandono)
 - 20 Lenno - Paesaggio dei terrazzamenti del Lario (a prato permanente, a seminato arboreo, a orti di vite ero ulivo, in stato di abbandono)
 - 21 Perledo - Paesaggio dei terrazzamenti del Lario (a prato permanente, a seminato arboreo, a orti di vite ero ulivo, in stato di abbandono)
 - 22 Bellano - Paesaggio dei terrazzamenti del Lario (a prato permanente, a seminato arboreo, a orti di vite ero ulivo, in stato di abbandono)
 - 23 Valmadrera - Paesaggio dei terrazzamenti del Lario (a prato permanente, a seminato arboreo, a orti di vite ero ulivo, in stato di abbandono)
 - 24 Colico - Paesaggio delle sistemazioni agrarie a seminato di conico

Assetto insediativo

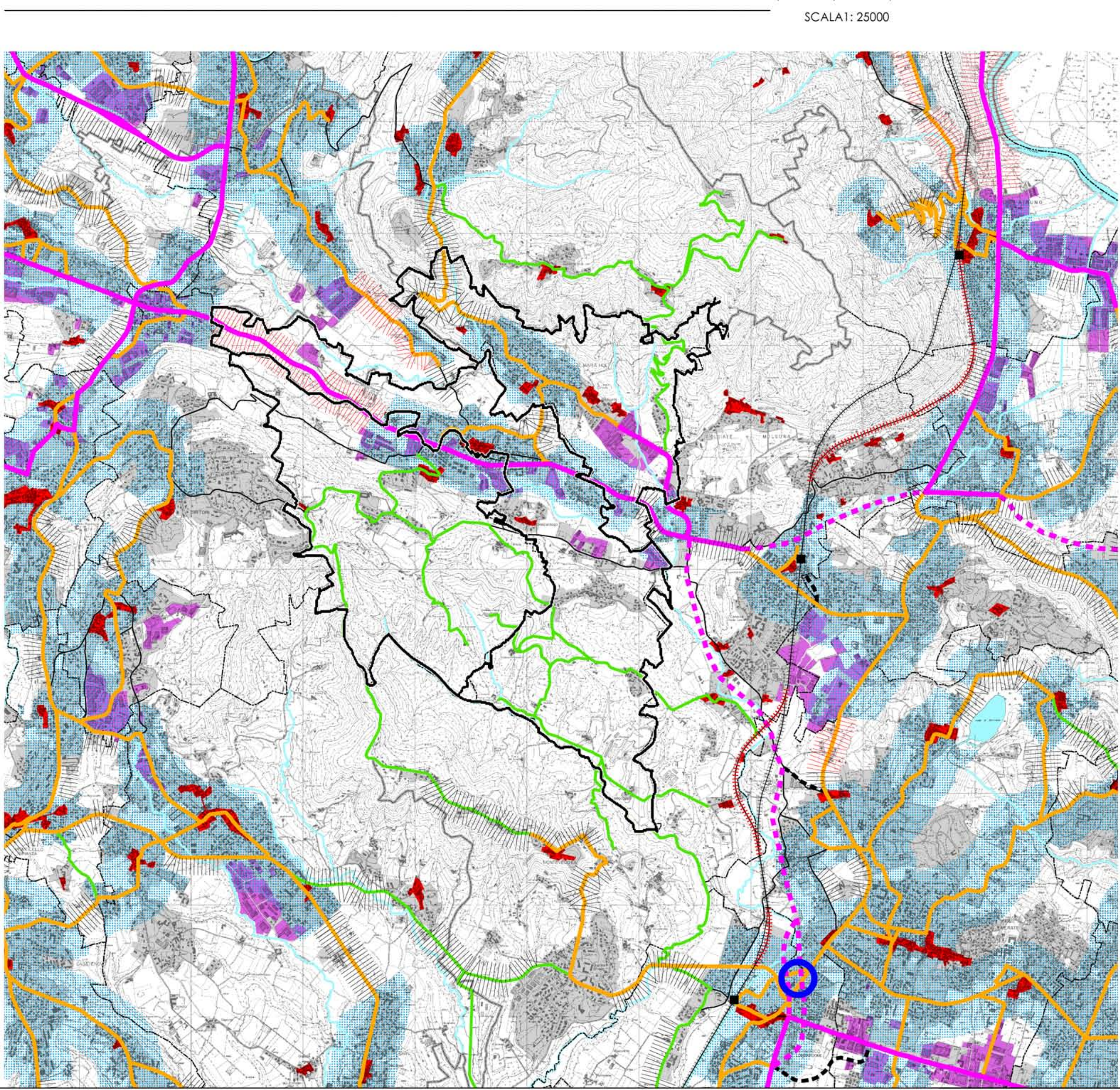

PTCP Lecco

- Confine comunale
- Confine circondario
- Confine provinciale
- Corsi d'acqua
- Laghi
- Territorio urbanizzato (da mosaicatura PRG)
- Principali centri storici
- Aree produttive di interesse sovracomunale (art. 28)
- Frane di competenza regionale
- Ambiti di accessibilità sostenibile (art. 20)
- Porti
- Linee di navigazione lacuale
- Stazioni ferroviarie
- Linee ferroviarie
- Linee ferroviarie - tratti di mezzo
- A. Viabilità di grande comunicazione e di trasporto (art.18.3)
- A. Viabilità di grande comunicazione e di trasporto (galleria) (art. 18.3)
- B. Viabilità a prevalente servizio di insediamenti produttivi (art. 18.4)
- B. Viabilità a prevalente servizio di insediamenti produttivi - progetto (art. 18.4)
- C. Viabilità a prevalente servizio di insediamenti residenziali (art. 18.5)
- D. Viabilità a prevalente vocazione di fruizione paesistica e ambientale (art. 18.6)
- E. Viabilità con funzioni miste (art. 18.7)
- Altre strade
- Altri tracciati di progetto di particolare rilevanza nel nuovo assetto infrastrutturale
- Altri tracciati di progetto per la connessione al Sistema Viabilistico Pedemontano - ipotesi alternative
- Tratti stradali dove eventuali insediamenti sono da considerare in contrasto con gli interessi paesaggistici ed ecologici (art. 21)
- Tratti stradali dove eventuali insediamenti sono da considerare in contrasto con gli interessi paesaggistici (art. 21)
- Poli produttivi di interesse sovracomunale (art. 29)
- Stabilimenti a rischio di incidente rilevante (art. 31)
- Impianti tecnologici di rilevanza provinciale
- Aree per la localizzazione di attività ad elevata concentrazione di presenze (art. 32)
- Aree sottoposte ad Accordo di Programma

Regione Lombardia

Provincia di Lecco

Unione dei Comuni Lombarda della Valletta
Perego - Rovagnate - Santa Maria Hoè

Comune di Santa Maria Hoè

PIANO DI GOVERNO DEL TERRITORIO
L.R. 11 marzo 2005, n. 12 s.m.l.

DOCUMENTO DI PIANO - DdP

Tavola 2

DdP		Inquadramento territoriale	
data		12/2013	
ADOZIONE	Delibera del C.C. n°.....del.....		
PARERE DI CONFORMITA' PTCP LECCO	n°.....del.....		
APPROVAZIONE	Delibera del C.C. n°.....del.....		
PUBBLICAZIONE	S.U.R.L. n°.....del.....		
I PROGETISTI		L'AMMINISTRAZIONE COMUNALE	
Antonio Meroni Architetto			
Alfredo Coppa Architetto			
Lorenzo Coppa Pianificatore			
PIANO DI PASEGGIO per Perego Rovagnate Santa Maria Hoè, 2006. Modifica C.c. n° 10 del 12 settembre 2013. www.architetto.coppa.it		I disegni sono di proprietà dello studio, tutti i diritti riservati a norma di legge.	